Veranstaltungskalender 2021

ACHTEN SIE BITTE AUF DIE AKTUELLEN ÄNDERUNGEN AUFGRUND VON CORONA!

LAND BRANDENBURG

Nationalpark Unteres Odertal

Herzlich Willkommen im Auennationalpark!

Wir laden Sie ein, auch in diesem Jahr die faszinierende Landschaft des Nationalparks Unteres Odertal zu erkunden. Vom Fährtenlesen in der Aue im Januar bis zum vorweihnachtlichen Wacholder-Spaziergang im Dezember haben die Mitarbeiterinnen und Mitarbeiter der Naturwacht und der Nationalparkpartner für Sie wieder ein Programm zusammengestellt, das bei geführten Touren und Veranstaltungen zu Begegnungen mit der Natur und den Menschen in Deutschlands einzigem Auen-Nationalpark einlädt. Für alle jene, die sich nicht nur spontan und individuell auf den Weg machen wollen, haben ausgebildete Kanu-, Natur- und Landschaftsführerinnen geführte Touren entwickelt, die Ihnen helfen sollen, die Flusslandschaft an der nordöstlichen Grenze unseres Landes kennenzulernen. Die Vielfalt der Partner, die sich an unserem Jahresprogramm beteiligen, bietet Ihnen die Chance, die Nationalpark-Region jeweils aus einem ganz unterschiedlichen Blickwinkel zu entdecken. Ein Schwerpunkt sind wie in jedem Jahr Angebote für Kinder und Jugendliche. Aber auch wer als Gruppe – im Freundeskreis, als Familie, mit den Kollegen oder sogar als Hochzeitsgesellschaft - unterwegs ist, wird auf den folgenden Seiten sicher das Richtige finden. Und wenn nicht: Nachfragen sind erwünscht, wir haben Ihnen die Kontaktdaten beigefügt. Auch 2021 bleibt uns der Hinweis nicht erspart, dass es aufgrund der sich schnell ändernden Corona-Situation zu Einschränkungen in unserem Programm kommen kann. Deshalb empfehlen wir Ihnen, sich vorab auf unserer Webseite www.nationalpark-unteres-odertal.eu zu informieren.

Ihr Dirk Treichel
Leiter Nationalpark Unteres Odertal

ganzjährig

Durch die wilden Wälder

Roland Schulz ist Kenner und Liebhaber wilder Wälder. Auf Anfrage bietet er ganzjährig Führungen für Gruppen durch die alten Wälder der Densenberge, den Gellmersdorfer Forst oder das Weltnaturerbe Buchenwald Grumsin an.
Anmeldung und Informationen: Roland Schulz, info@nature-press.de, Tel.: 033338/85411

Samstag, 16. Januar

Fährtenlesen in der Aue

Zu Fuß sind wir Bibern, Fischottern und verschiedenen Wasservögeln in der überfluten Oderaue auf der Spur.
Treffpunkt: 13:30 Uhr, 16303 Schwedt/Oder, Stadtbrücke polderseitig
Dauer: ca. 3 Std.
Tipp: wetterfeste Kleidung und festes Schuhwerk notwendig
Anmeldung: Naturwacht Unteres Odertal, unteresodertal@naturwacht.de, Tel.: 03332/2677211

Samstag, 30. Januar bis Sonntag 31. Januar

Workshop „Von der Rohwolle zum Garn"

Treffpunkt: 10:00 Uhr i.d.R. 16278 Angermünde,
NABU Blumberger Mühle
Dauer: jeweils 4 Std.
Kosten: 96 €
Anmeldung: wolle@ddha.de,
Tel.: 0151/61457801

Samstag, 13. Februar bis Sonntag, 14. Februar

Workshop „Von der Rohwolle zum Garn"

Treffpunkt: 10:00 Uhr i.d.R. 16278 Angermünde,
NABU Blumberger Mühle
Dauer: jeweils 4 Std.
Kosten: 96 €
Anmeldung: wolle@ddha.de,
Tel.: 0151/61457801

von Mitte März bis Ende April

Spaziergang zum Bärlauch und weiteren Frühlingskräutern

Kräuterspaziergang mit anschl. Zubereitung
einer Kräutermahlzeit mit vielen Infos
Treffpunkt: 16303 Schwedt OT Zützen, Gutshaus Zützen
Dauer: 4,5 Std.
Kosten: bis 8 Personen 190 €, inkl. der Zutaten,
jede weitere Person 18 €
Tipp: ggf. wetterfeste Kleidung und festes Schuhwerk,
Korb zum Sammeln
Anmeldung: kontakt@gruen-und-wild.de,
Tel.: 033338/85411

Samstag, 20. März bis Sonntag, 21. März

Workshop „Von der Rohwolle zum Garn"

Treffpunkt: 10:00 Uhr i.d.R. 16278 Angermünde,
NABU Blumberger Mühle
Dauer: jeweils 4 Std.
Kosten: 96 €
Anmeldung: wolle@ddha.de,
Tel.: 0151/61457801

Sonntag, 21. März

„Vom Eise befreit sind Strom und Bäche…“

Erleben Sie die Blütenpracht von Anemonen, Leberblümchen und anderen Frühjahrsblühern im Hangwald Gartzer Schrey.
Treffpunkt: 10:00 Uhr, 16307 Gartz (Oder), „Kanonenschuppen“
Dauer: ca. 3 Std.
Tipp: wetterfeste Kleidung und festes Schuhwerk notwendig
Anmeldung: Naturwacht Unteres Odertal, unteresodertal@naturwacht.de, Tel.: 03332/2677211

Sonntag, 28. März

Wieder auf Wanderschaft – Frösche und Kröten unterwegs

Beobachten Sie Amphibien auf ihrer Wanderung zu den Laichgewässern an den Stolper Fischteichen.
Treffpunkt: 10:00 Uhr, 16278 Stolpe, Parkplatz an der Kanalbrücke
Dauer: ca. 3 Std.
Tipp: wetterfeste Kleidung und festes Schuhwerk notwendig
Anmeldung: Naturwacht Unteres Odertal, unteresodertal@naturwacht.de, Tel.: 03332/2677211

Samstag, 03. April

Die Ranger-Erlebnistour

„Frühlingstour ins Eiszeitland“

Kommen Sie mit auf die Wanderung durch eine bewegte Moränenlandschaft mit frühlingsbunten Wäldern und tönenden Teichen. Ein Besuch des Stolper Turms ist individuell möglich.
Treffpunkt: 10:30 Uhr, 16278 Stolpe,
Parkplatz an der Kanalbrücke
Dauer: ca. 3 Std. (Wanderung 5 km)
Tipp: wetterfeste Kleidung und festes Schuhwerk notwendig
Anmeldung: Naturwacht Unteres Odertal,
unteresodertal@naturwacht.de, Tel.: 03332/2677211

Mittwoch, 07. April

EselWildnis

Wie kommunizieren Esel miteinander und wie wir mit ihnen? Werden Sie selbst zum Esel! Ein ganzer Tag inmitten einer Herde Esel in der Wildnis.
Treffpunkt: 10:00 Uhr, 16248 Stolzenhagen,
E.-Thälmann-Str. 10
Dauer: ca. 7 Std.
Kosten: 95 € pro Person
Anmeldung: packeseltouren-brandenburg.de,
Tel.: 033365/714315

Samstag, 10. April

Landschaftsyoga

Wir setzen die einzigartige Tier- und Pflanzenwelt des Unteren Odertals YOGISCH in Szene!

Treffpunkt: 10:00 Uhr, 16303 Schwedt/Oder, Schöpfwerkbrücke

Dauer: ca. 1,5 Stunden

Kosten: 18 € pro Person

Anmeldung: heike_trebus@hotmail.de

Samstag, 17. April

Frühlingskraut & Landschaftsyoga

Wir begegnen dem Bärlauch und anderen Frühlingskräutern auf yogische Weise.

Treffpunkt: 10:00 Uhr, Treffpunkt wird bei Anmeldung bekannt gegeben

Dauer: 3,5 Std.

Kosten: Erwachsene 43 €, Kinder 23 €, inkl. einer leckeren Kräutermahlzeit, mindestens 6 Personen

Tipp: ggf. wetterfeste Kleidung, Vorkenntnisse im Yoga sind nicht erforderlich

Anmeldung: Die Reihe Kraut & Yoga ist ein gemeinsames Angebot von grün & wild und Yoga-Nandi, kontakt@gruen-und-wild.de oder yoga-nandi.de, Tel.: 033338/85411

Samstag, 24. April

Kanutour auf den Spuren des Bibers

Saisonauftakt der grenzübergreifenden Kanutouren in der Wildnis des polnischen Teils der Flussaue
Treffpunkt: 11:00 Uhr, 16307 Mescherin, Einstiegsstelle an der großen Wiese vor dem Parkrestaurant
Dauer: ca. 6 Std. mit Picknick-Pause am Sandstrand
Kosten: Erwachsene 45 €, Jugendliche 35 €, Kinder 20 €
Anmeldung: Frauke Bennett, info@flusslandschaft-reisen.de, flusslandschaft-reisen.de,
Tel.: 039746/22891

Samstag, 24. April

„ …und jedem Anfang wohnt ein Zauber inne…“

Bestaunen Sie die Blüte der Adonisröschen auf den malerischen Trockenhängen entlang des Gellmersdorfer Forstes.
Treffpunkt: 10:00 Uhr, 16278 Stolpe, Parkplatz an der Kanalbrücke
Dauer: ca. 3 Std.
Tipp: wetterfeste Kleidung und festes Schuhwerk notwendig
Anmeldung: Naturwacht Unteres Odertal, unteresodertal@naturwacht.de,
Tel.: 03332/2677211

Samstag, 24. bis Sonntag, 25. April

EselWildnis und wilde Nahrung

Kommunizieren mit Eseln und wilden Pflanzen,
selbst zum Esel werden und zur Knoblauchsrauke!
Wahrnehmungserlebnisse mit Eseln und Gaumenfreuden
in der Wildnis.
Treffpunkt: jeweils 10:00 Uhr, 16248 Stolzenhagen,
E.-Thälmann-Str. 10
Dauer: jeweils 7 Std.,
Tipp: am 24. April abends Beisammensein am Lagerfeuer
Kosten: 199 € pro Person
Anmeldung: packeseltouren-brandenburg.de,
Tel.: 033365/714315

Sonntag, 25. April

Frühlingsbaum und Kräuter-Allerley

Kräuterspaziergang zu den frühlingsfrischen Bäumen
und Kräutern mit vielen Infos
Treffpunkt: 10:00 Uhr, 16278 Schöneberg OT Neu Galow,
Buswendeschleife Neu Galower Weg
Dauer: 4,5 Std.
Kosten: 43 €, inkl. einer leckeren Kräutermahlzeit,
mindestens 5 Personen
Tipp: ggf. wetterfeste Kleidung und festes Schuhwerk,
Korb zum Sammeln
Anmeldung: kontakt@gruen-und-wild.de,
Tel.: 033338/85411

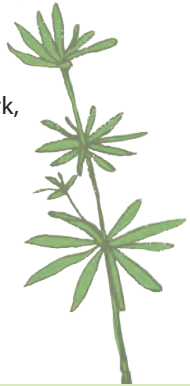

Samstag, 01. Mai

Taiji und Frühlingserwachen

Meditativer Spaziergang im Lenné-Park Criewen

Wir stehen wie ein Baum, wir verwurzeln und richten uns aus zwischen Himmel und Erde. Wir nähren unsere Mitte, indem wir das Harz riechen, die Blätter und Nadeln der Bäume kosten.

Treffpunkt: 14:00 Uhr, 16303 Criewen, NATURA-2000-Haus

Dauer: 3 Std.

Kosten: 45,– € pro Person

Bitte an geeignetes Schuhwerk/geeignete Kleidung denken.

Anmeldung: Marina Delzer, grün & wild, kontakt@gruen-und-wild.de, Tel.: 033338/85411, oder Isolde Schwarz, bewegte-philosophie.de, goldenlotus@posteo.de, Tel.: 030/6146090

Montag, 03. Mai

Grenzenlos laufen…

Deutsch – Polnischer Nationalparklauf

Treffpunkt: 11:00 Uhr, 74-100 Gryfino

Start: 12:00 Uhr

Dauer: ca. 2 Std.

Ziel: 16307 Gartz (Oder)

(Bitte beachten Sie die Sonderankündigung.)

Sonntag, 09. Mai

Land im Strom

Wir folgen den Klängen der Vogelwelt auf einer Radtour in die noch überflutete Auenlandschaft.
Treffpunkt: 10:30 Uhr, 16303 Schwedt/Oder, Stadtbrücke polderseitig
Dauer: ca. 3 Std.
Tipp: wetterfeste Kleidung notwendig, Fernglas empfohlen
Anmeldung: Naturwacht Unteres Odertal, unteresodertal@naturwacht.de, Tel.: 03332/2677211

Samstag, 15. Mai

Schöne Töne

Lauschen Sie mit uns dem fantastischen Vogelkonzert von Sprosser, Schwirl und Grasmücke.
Treffpunkt: 10:00 Uhr, 16303 Gatow, Parkplatz an der Kanalbrücke
Dauer: ca. 2 Std.
Tipp: wetterfeste Kleidung und festes Schuhwerk notwendig, Fernglas empfohlen
Anmeldung: Naturwacht Unteres Odertal, unteresodertal@naturwacht.de, Tel.: 03332/2677211

Samstag, 22. Mai

Familien-Aktion zum „Tag der Artenvielfalt“

Kommt mit uns ins Forschercamp! Hier findet ihr heraus, wer alles im Nationalpark lebt und wie man die vielen verschiedenen Tiere und Pflanzen richtig erkennt!
Treffpunkt: ab 10:00 Uhr, 16278 Stützkow, Parkplatz am Richterberg
Dauer: individuell in der Zeit von 10:00 - 14:00 Uhr
Tipp: Selbstverpflegung, wetterfeste Kleidung notwendig
Anmeldung: Naturwacht Unteres Odertal,
unteresodertal@naturwacht.de,
Tel.: 03332/2677211

Samstag, 29. Mai

Ranger-Erlebnistour

„Audienz beim Wachtelkönig“

Wir entdecken die Moränenlandschaft entlang des polnischen Oderufers per Rad. In der Abenddämmerung begleiten uns dabei der Gesang der Nachtigall und der eigentümliche Ruf des Wachtelkönigs.
Treffpunkt: 15:00 Uhr, 16303 Schwedt/Oder, Stadtbrücke polderseitig
Dauer: ca. 7 Std. (Radtour ca. 15 km)
Tipp: wetterfeste Kleidung notwendig
Anmeldung: Naturwacht Unteres Odertal,
unteresodertal@naturwacht.de,
Tel.: 03332/2677211

von Juni bis November buchbar,
Termine nach Absprache

Heilkräuter-Workshop: Hydrolate und Salben

Hydrolate sind Pflanzenwässer, die bei der Destillation von Pflanzen entstehen. Wir bereiten ein duftendes Kräuterhydrolat zu und daraus eine hautpflegende, entzündungshemmende Salbe.
Treffpunkt: 16278 Schöneberg OT Alt Galow, Kanalstraße 03
Dauer: 3,5 Std.
Kosten: bis 6 Personen 160 €, inkl. der Salbenzutaten, jede weitere Person 20 €
Anmeldung: kontakt@gruen-und-wild.de,
Tel.: 033338/85411

Samstag, 05. Juni

Waldwildnis erleben mit Taiji, Qigong und stillem Gehen

Entspanntes Gehen in Stille, Qigong und Achtsamkeits-Meditation im Wechsel verstärken die gesundheitsfördernde Wirkung der Flussauen-Landschaft und der unberührten Natur auf dem Wilden Waldweg.
Treffpunkt: 10:30 Uhr, 16303 Criewen, Nationalparkhaus
Dauer: ca. 3 – 4 Stunden
Kosten: 39 € pro Person
Tipp: festes Schuhwerk und Sitzunterlage notwendig
Anmeldung: bis 30. Mai bei: Isolde Schwarz,
bewegte-philosophie.de oder goldenlotus@posteo.de,
Tel.: 030/6146090 oder 0176/92168952

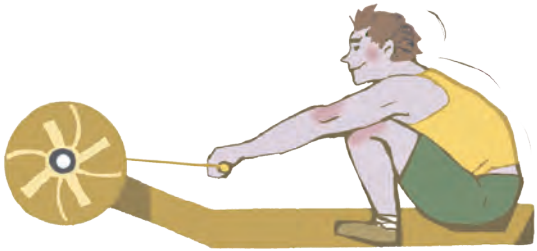

Samstag, 19. Juni

Sommerfest mit Spaßregatta

Spiel und Spaß für die ganze Familie inclusive Spaßregatta
Treffpunkt: Wassersport PCK Schwedt e.V.,
16303 Schwedt/Oder, Regattastr. 3
Dauer: 10:00 Uhr bis ca. 17:00 Uhr
Anmeldung: wassersport-schwedt.de

Donnerstag, 24. Juni

Kanutour im silbrigen Licht des Vollmondes

Nachts ist die Stimmung auf dem Wasser eine besondere und
... nicht nur wir sind unterwegs…
Treffpunkt: 18:00 Uhr, 16307 Gartz (Oder), Alter Badestrand
am Sportplatz
Dauer: ca. 4 Std.
Kosten: Erwachsene 45 €, Jugendliche 35 €, Kinder 20 €
Anmeldung: Frauke Bennett, info@flusslandschaft-reisen.de,
flusslandschaft-reisen.de, Tel.: 039746/22891

Samstag, 26. Juni

Unterwegs auf dem Auenpfad

Wir sind unterwegs in einem Polder, der im Winter unter Wasser steht. Im Sommer ist hier die lebendige Vielfalt einer dynamischen Flusslandschaft zu erleben.
Treffpunkt: 10:00 Uhr, 16303 Criewen, Nationalparkzentrum
Dauer: ca. 3 Std.
Tipp: wetterfeste Kleidung notwendig, Fernglas empfohlen
Anmeldung: Naturwacht Unteres Odertal,
unteresodertal@naturwacht.de,
Tel.: 03332/2677211

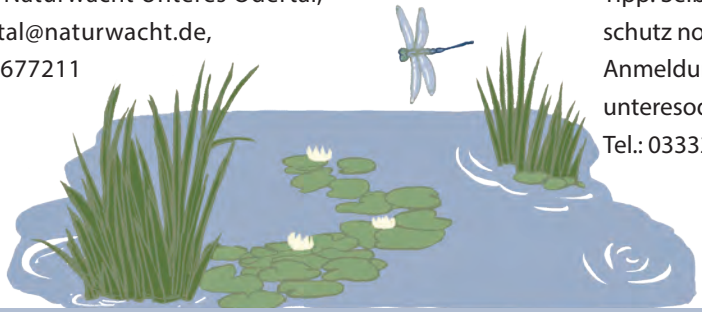

Samstag, 10. Juli

Ranger-Erlebnistour

„Die Oderhänge – eine wilde Kulturlandschaft“

Erleben Sie kleine Naturschätze wie Kreuzenzian und Feuerfalter auf einem Streifzug über die wildblühenden Trockenrasen des Nationalparks.
Treffpunkt: 10:00 Uhr, 16248 Stolzenhagen, Dorfkirche
Dauer: ca. 5 Std. (Wanderung ca. 4 km)
Tipp: Selbstverpflegung, festes Schuhwerk, Sonnen- und Zeckenschutz notwendig
Anmeldung: Naturwacht Unteres Odertal,
unteresodertal@naturwacht.de,
Tel.: 03332/2677211

Samstag, 24. Juli

Kanutour im silbrigen Licht des Vollmondes

Nachts ist die Stimmung auf dem Wasser eine besondere und ... nicht nur wir sind unterwegs…
Treffpunkt: 18:00 Uhr, 16307 Gartz (Oder), Alter Badestrand am Sportplatz
Dauer: ca. 4 Std.
Kosten: Erwachsene 45 €, Jugendliche 35 €, Kinder 20 €
Anmeldung: Frauke Bennett, info@flusslandschaft-reisen.de, flusslandschaft-reisen.de, Tel.: 039746/22891

Sonntag, 25. Juli

Wanderung zu den sommerlichen Heilkräutern

Tagestour im Nationalpark mit Picknick und Ausblick auf das Odertal, mit vielen Infos
Treffpunkt: 10:00 Uhr, 16278 Schöneberg OT Stützkow, Parkplatz am Richterberg
Dauer: 5 Std.
Kosten: 47 € pro Person, mindestens 6 Personen
Tipp: festes Schuhwerk, bitte eigenes Picknick mitbringen
Anmeldung: kontakt@gruen-und-wild.de,
Tel.: 033338/85411

Samstag, 31. Juli

Familien-Aktion zum „Welt-Ranger-Tag“

Was macht eigentlich eine Rangerin und ein Ranger genau? Wie unterscheidet sich die Arbeit in Deutschland von der in anderen Ländern der Welt? Findet es heraus!
Treffpunkt: 10:00 Uhr, 16303 Criewen, Nationalparkzentrum
Dauer: ca. 3 Std.
Tipp: wetterfeste Kleidung und festes Schuhwerk notwendig
Anmeldung: Naturwacht Unteres Odertal,
unteresodertal@naturwacht.de,
Tel.: 03332/2677211

Samstag, 07. August

„Waldbad“ mit Taiji, Qigong und stillem Gehen im Gellmersdorfer Forst, Stolpe

Bewegungskunst, Gehen in Stille und Achtsamkeits-Meditation im Wald: Dem Atem zuschauen, sich dem Fließen überlassen und achtsam die Fülle jeden Augenblicks erleben.
Treffpunkt: 10:30 Uhr, 16278 Stolpe, Bushaltestelle Stolpe Mitte
Dauer: ca. 3 - 4 Stunden
Kosten: 39 € pro Person
Tipp: festes Schuhwerk und Sitzunterlage notwendig
Anmeldung: bis 31.7. bei Isolde Schwarz,
bewegte-philosophie.de oder goldenlotus@posteo.de,
Tel.: 030/6146090 oder 0176/92168952

Samstag, 14. August

Lange Naturwacht-Nacht

Im Dämmerlicht des ausklingenden Tages erkunden wir das Waldgebiet der Densenberge und halten Ausschau nach Spätaufstehern wie Dachs, Fledermaus und Eule.
Treffpunkt: 17:00 Uhr, 16303 Criewen, Nationalparkzentrum
Dauer: ca. 4 Std.
Tipp: wetterfeste Kleidung, festes Schuhwerk und Insektenschutz notwendig
Anmeldung: Naturwacht Unteres Odertal, unteresodertal@naturwacht.de,
Tel.: 03332/2677211

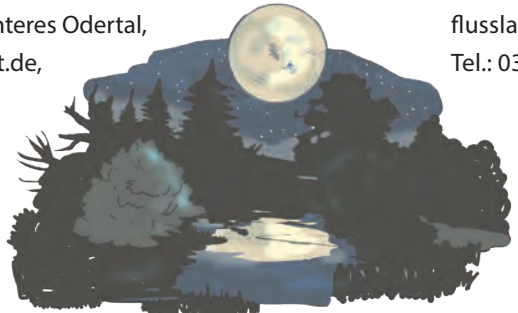

Samstag, 21. August

Kanutour im silbrigen Licht des Vollmondes

Nachts ist die Stimmung auf dem Wasser eine besondere und ... nicht nur wir sind unterwegs…
Treffpunkt: 18:00 Uhr, 16307 Gartz (Oder), Alter Badestrand am Sportplatz
Dauer: ca. 4 Std.
Kosten: Erwachsene 45 €, Jugendliche 35 €, Kinder 20 €
Anmeldung: Frauke Bennett, info@flusslandschaft-reisen.de, flusslandschaft-reisen.de,
Tel.: 039746/22891

Samstag, 21. August

„Auf den Spuren der Wildnis: Flussaue“

Unterwegs mit dem Nationalparkleiter Dirk Treichel
Treffpunkt: 10:00 Uhr, 16303 Criewen, Nationalparkhaus
Dauer: ca. 3 Std.
Anmeldung: Tel.: 03332/2677211

Samstag, 28. August

Familien-Aktion zur „Fledermaus-Nacht“

Geht zusammen mit den Experten vom NABU auf Tuchfühlung mit den fliegenden Kobolden zur „Europäischen Nacht der Fledermäuse“!
Treffpunkt: 16:00 Uhr, 16303 Criewen, Nationalparkzentrum
Dauer: ca. 5 Std.
Tipp: wetterfeste Kleidung und Insektenschutz notwendig
Anmeldung: Naturwacht Unteres Odertal,
unteresodertal@naturwacht.de, Tel.: 03332/2677211

Samstag, 04. September

15. Schwedter Nationalparklauf

Schwedt bewegen – Natur erleben
Der Nationalparklauf findet innerhalb des Schwedter Stadtfestes (03. bis 05. September) statt.
Treffpunkt: 9:00 Uhr, 16303 Schwedt/Oder, Lindenallee, Start vor den Uckermärkischen Bühnen
Dauer: ca. 4 Std.
(Bitte beachten Sie unsere Sonderankündigung.)

Samstag, 18. September

Ranger-Erlebnistour

„Röhren hören" – Auf Großwildpirsch

Gehen Sie mit den Rangerinnen und Rangern des Nationalparks auf Pirsch nach brünftigen Hirschen. Anschließend gibt es am Lagerfeuer regionale Köstlichkeiten und allerhand Jägerlatein.
Treffpunkt: 17:00 Uhr, 16278 Stützkow, Parkplatz am Richterberg
Dauer: ca. 6 Std. (Wanderung ca. 5 km)
Kosten: 15 € pro Person
Tipp: wetterfeste, geräuscharme Kleidung und festes Schuhwerk notwendig
Anmeldung: Naturwacht Unteres Odertal,
unteresodertal@naturwacht.de,
Tel.: 03332/2677211

Samstag, 25. September

Waldwildnis erleben mit Taiji, Qigong und stillem Gehen auf dem Wilden Waldweg

Entspanntes Gehen in Stille, Qigong und Achtsamkeits-Meditation im Wechsel verstärken die gesundheitsfördernde Wirkung der Flussauen-Landschaft und der unberührten Wälder.
Treffpunkt: 10:30 Uhr, 16303 Criewen, Nationalparkhaus
Dauer: ca. 3 – 4 Stunden
Kosten: 39 € pro Person
Tipp: festes Schuhwerk und Sitzunterlage notwendig
Anmeldung: bis 19.9. bei Isolde Schwarz,
bewegte-philosophie.de oder goldenlotus@posteo.de,
Tel.: 030/6146090 oder 0176/92168952

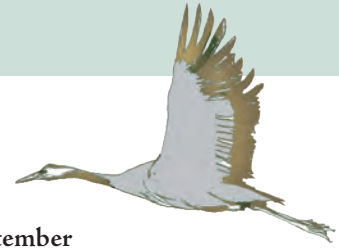

Samstag, 25. September

Der Kranich – Symbol der Wachsamkeit und Klugheit

Erleben Sie den abendlichen Einflug der Kraniche zu den Schlafplätzen in der Aue.
Treffpunkt: 17:00 Uhr Vortrag, 18:00 Uhr Exkursion,
16307 Gartz (Oder), Café zum Mühlenteich
Dauer: ca. 3 Std.
Tipp: wetterfeste Kleidung und festes Schuhwerk notwendig
Anmeldung: Naturwacht Unteres Odertal,
unteresodertal@naturwacht.de,
Tel.: 03332/2677211

Sonntag, 26. September

Hirschbrunft im Morgengrauen

Wir folgen dem Röhren der Rothirsche in die mystische Welt einer nebelverhangenen Auenlandschaft.
Treffpunkt: 07:00 Uhr, 16303 Criewen, Nationalparkzentrum
Dauer: ca. 4 Std. (Wanderung 8 km)
Tipp: wetterfeste Kleidung und festes Schuhwerk notwendig, Fernglas empfohlen
Anmeldung: Naturwacht Unteres Odertal, unteresodertal@naturwacht.de, Tel.: 03332/2677211

Freitag, 01. Oktober bis Sonntag, 10. Oktober

Reisezeit für große Vögel

16. Kranichwoche im Nationalpark

Treffpunkt: 16307 Gartz (Oder) und 16307 Mescherin
(Bitte beachten Sie unsere Sonderankündigung.)

Freitag, 01. Oktober bis Sonntag, 10. Oktober

Täglich: Kanutour zu den Schlafplätzen der Kraniche

Bei der geführten Kanutour erfährt man vieles über die Schlafplätze der Glücksvögel in der Flussaue. Kurz vor Sonnenuntergang fliegen sie dann meist zu tausenden über unsere Köpfe hinweg, während wir Sie vom Schilfrand aus beobachten können. Ein unvergessliches Naturschauspiel.
Treffpunkt: 15:30 Uhr, 16307 Gartz (Oder), Alter Badestrand am Sportplatz
Dauer: ca. 4 Std.
Kosten: Erwachsene 40 €, Jugendliche 30 €, Kinder 20 €
Anmeldung: Frauke Bennett, info@flusslandschaft-reisen.de, flusslandschaft-reisen.de, Tel.: 039746/22891

Samstag, 09. Oktober

Herbstfrucht & Landschaftsyoga

Wir begegnen den Hagebutten, den Schlehen, den Weißdornbeeren auf yogische Weise.
Treffpunkt: 10:00 Uhr, Treffpunkt wird bei der Anmeldung bekannt gegeben
Dauer: 3,5 Std.
Kosten: Erwachsene 43 €, Kinder 23 €, inkl. einer leckeren Kräutermahlzeit, mindestens 6 Personen
Tipp: ggf. wetterfeste Kleidung, Vorkenntnisse im Yoga sind nicht erforderlich
Anmeldung: Die Reihe Kraut & Yoga ist ein gemeinsames Angebot von grün & wild und Yoga-Nandi,
kontakt@gruen-und-wild.de oder Yoga-Nandi.de,
Tel.: 033338/85411

Samstag, 09. Oktober bis Sonntag, 10. Oktober

Workshop „Von der Rohwolle zum Garn"

Treffpunkt: 10:00 Uhr i.d.R. 16278 Angermünde, NABU Blumberger Mühle
Dauer: jeweils 4 Std.
Kosten: 96 €
Anmeldung: wolle@ddha.de,
Tel.: 0151/61457801

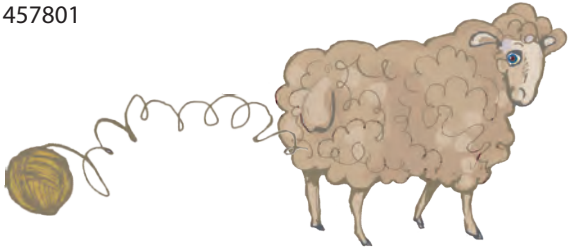

Sonntag, 10. Oktober

Gesunde Wildkräuterküche am Lagerfeuer

Kräuterspaziergang mit anschl. Zubereitung am Lagerfeuer
Treffpunkt: 10:00 Uhr, 16278 Schöneberg, OT Alt Galow, Kanalstraße 03
Dauer: 4,5 Std.
Kosten: 43 €, inkl. der Kräutermahlzeit, mindestens 6 Personen
Tipp: bei großer Trockenheit findet die Veranstaltung nicht statt
Anmeldung: kontakt@gruen-und-wild.de, Tel.: 033338/85411

Samstag, 16. Oktober

„Auf den Spuren der Wildnis: Wald“

Unterwegs mit dem Nationalparkleiter Dirk Treichel
Treffpunkt: 10:00 Uhr, 16303 Criewen, Nationalparkhaus
Dauer: ca. 3 Std.
Anmeldung: Tel.: 03332/2677211

Samstag, 23. Oktober

Landschaftsyoga

Wir setzen die einzigartige Tier- und Pflanzenwelt des Unteren Odertals YOGISCH in Szene!

Treffpunkt: 10:00 Uhr, 16303 Schwedt/Oder, Schöpfwerkbrücke

Dauer: ca. 1,5 Stunden

Kosten: 18 € pro Person

Anmeldung: heike_trebus@hotmail.de

Samstag, 30. Oktober

Abendwanderung zum Teufelsstein

Unterwegs auf gewundenen Pfaden durch den „Wilden Wald“ entdecken wir einen verwunschenen Ort.

Treffpunkt: 15:00 Uhr, 16303 Criewen, Nationalparkzentrum

Dauer: ca. 3 Std.

Tipp: wetterfeste Kleidung und festes Schuhwerk notwendig

Anmeldung: Naturwacht Unteres Odertal,

unteresodertal@naturwacht.de,

Tel.: 03332/2677211

Samstag, 30. Oktober bis Sonntag, 31. Oktober

Workshop „Von der Rohwolle zum Garn”

Treffpunkt: 10:00 Uhr i.d.R. 16278 Angermünde,

NABU Blumberger Mühle

Dauer: jeweils 4 Std.

Kosten: 96 €

Anmeldung: wolle@ddha.de,

Tel.: 0151/61457801

Samstag, 06. November

Auf den Spuren des Bibers

Entdecken Sie mit uns die sonst verborgene Welt des Baumeisters der Aue.
Treffpunkt: 14:00 Uhr, 16303 Criewen, Nationalparkzentrum
Dauer: 3 Std.
Tipp: wetterfeste Kleidung notwendig, Fernglas empfohlen
Anmeldung: Naturwacht Unteres Odertal,
unteresodertal@naturwacht.de, Tel.: 03332/2677211

Samstag, 13. November bis Sonntag, 14. November

Workshop „Von der Rohwolle zum Garn"

Treffpunkt: 10:00 Uhr i.d.R. 16278 Angermünde,
NABU Blumberger Mühle
Dauer: jeweils 4 Std.
Kosten: 96 €
Anmeldung: wolle@ddha.de,
Tel.: 0151/61457801

Sonntag, 14. November

Rastplatz Nationalpark

Begleitet von den Rufen nordischer Gänse erleben Sie den herbstlichen Vogelzug in der Flussaue mit.
Treffpunkt: 10:00 Uhr, 16303 Criewen, Nationalparkzentrum
Dauer: ca. 3 Std.
Tipp: wetterfeste Kleidung notwendig, Fernglas empfohlen
Anmeldung: Naturwacht Unteres Odertal,
unteresodertal@naturwacht.de, Tel.: 03332/2677211

Samstag, 20. November

Ranger-Erlebnistour „Nacht-Aktiv“

Wir erkunden die Tierwelt des nächtlichen Nationalparks.
Erst lauschen wir den Eulen im „Wilden Wald“.
Danach geht es unter dem Sternenhimmel hinaus
in die Aue zu Fischotter und Biber.
Treffpunkt: 15:00 Uhr, 16303 Criewen, Nationalparkzentrum
Dauer: ca. 7 Std. (Wanderung ca. 12 km)
Tipp: Selbstverpflegung, wetterfeste Kleidung und festes
Schuhwerk notwendig, Fernglas und Taschenlampe empfohlen
Anmeldung: Naturwacht Unteres Odertal,
unteresodertal@naturwacht.de, Tel.: 03332/2677211

Sonntag, 21. November

Kräuterseminar: Wurzeln und Herbstfrüchte

Kräuterspaziergang mit anschl. Zubereitung einer
Kräutermahlzeit mit vielen Infos
Treffpunkt: 10:00 Uhr, 16278 Schöneberg OT Alt Galow,
Kanalstraße 03
Dauer: 6 Std.
Kosten: 57 €, inkl. herbstlichem Kräutermenü,
mindestens 6 Personen
Tipp: festes Schuhwerk und geeignete Kleidung
Anmeldung: kontakt@gruen-und-wild.de,
Tel.: 033338/85411

Sonntag, 12. Dezember

Adventsspaziergang im „Wilden Wald“

Achtsam sind wir im winterlichen Wald der Densenberge unterwegs, um einige Wintergäste zu entdecken.
Treffpunkt: 10:00 Uhr, 16303 Criewen, Nationalparkzentrum
Dauer: ca. 3 Std.
Tipp: wetterfeste Kleidung und festes Schuhwerk notwendig
Anmeldung: Naturwacht Unteres Odertal,
unteresodertal@naturwacht.de,
Tel.: 03332/2677211

Samstag, 18. Dezember

Vorweihnachtlicher Spaziergang zum Wacholder

Ein Kräuterspaziergang begleitet vom Gesang der Wildgänse und Singschwäne im Nationalpark mit vielen Infos
Treffpunkt: 14:30 Uhr, 16278 Schöneberg OT Stützkow, Parkplatz am Richterberg
Dauer: 2,5 Std.
Kosten: 27 €, inkl. Getränk und kleinem Imbiss, mindestens 6 Personen
Tipp: festes Schuhwerk notwendig
Anmeldung: kontakt@gruen-und-wild.de,
Tel.: 033338/85411

Angebote für Schulen und Kitas – Naturerlebnisse im Nationalpark

In unseren Erlebnisexkursionen werden Kinder und Jugendliche spielerisch dazu angeregt, sich mit den Besonderheiten des Nationalparks auseinanderzusetzen. Wie hört sich eigentlich eine Aue an und was ist überhaupt eine Aue?
Und warum gibt es gerade hier einen Nationalpark?
Hier ist Raum für eigene Natur-Entdeckungen, Perspektivwechsel und Zukunftsideen.

Die halb- und ganztägigen Angebote umfassen Themen wie Naturschutz, Wildnis, Aue und Wald. Sie orientieren sich am Konzept „Bildung für nachhaltige Entwicklung", sind kostenlos und können nach Bedarf angepasst werden.
Hauptausgangspunkt ist das Nationalparkzentrum in Criewen.

Buchung der Naturerlebnisangebote

Milena Kreiling, Naturwacht im Nationalpark Unteres Odertal, umweltbildung-uo@naturwacht.de,
Tel.: 03332/2677211

Entdecken Sie den Nationalpark und seine Region mit unseren Partnerinnen und Partnern!

Freuen Sie sich auf ein besonderes Erlebnis in der Wildnis. Lassen Sie sich begeistern durch attraktive Kanutouren, Radtouren, Wanderungen und Kremserfahrten.
Unsere qualifizierten Partnerinnen und Partner überzeugen mit vielfältigen Angeboten und vermitteln Ihnen individuell die Einzigartigkeit des Auennationalparks Unteres Odertal.

Wir freuen uns auf Sie!

Partner

Nationalpark
Unteres Odertal

Kanutouren

Vom 15. Juli bis zum 14. November können Sie in Begleitung unserer zertifizierten Kanuführerinnen und Kanuführer die Wasserwildnis im Nationalpark bei Schwedt/Oder und bei Stolpe erleben.
Die Buchung erfolgt über: MomentUM e.V.
touristinfo@momentum-schwedt.de, Tel.: 03332/25590

Vom 10. April bis zum 25. Oktober finden auch bei Mescherin und Gartz (Oder) geführte Kanutouren in die polnische Wasserwildnis statt.
Anmeldungen über: www.flusslandschaft-reisen.de,
info@flusslandschaft-reisen.de, Tel.: 0172/1979316

Besuchen Sie unsere Partnerinnen und Partner!

Wanderungen

Verschiedenste Themenwanderungen bieten unsere zertifizierten Partnerinnen und Partner für Sie an: Neben den klassischen Touren durch unsere Natur- und Landschaftsführerinnen und -Führer finden Sie Angebote zu Kräuterwanderungen, Taiji- und Eselwanderungen.

Kremserfahrten

Auf urwüchsigen Wegen, entlang alter Alleen, durch die Auenlandschaft zur Oder – erleben Sie die abwechslungsreiche Natur vom Kremser aus. Ein Picknick für unterwegs kann organisiert werden.
Gerne stellen wir nach Ihren Wünschen Ihre Kremser- oder Kutschfahrt zusammen. Und soll es eine Hochzeitskutsche sein, auch das ist möglich!

Radtouren

Neben dem bekannten Oder-Neiße-Radweg führen vielfältige Radwege durch die attraktive Landschaft des Nationalparks. Entlang der Oderaue, der Endmoränenlandschaft oder auf den Spuren des Tabaks – es gibt viel zu entdecken!

Gerne beraten Sie unsere Nationalpark-Partnerinnen und -Partner in einem persönlichen Gespräch und stimmen nach Ihren Wünschen eine individuelle Tour mit Ihnen ab bzw. informieren über Besonderheiten, Gruppengröße und Kosten. Rufen Sie doch einfach an.
Entdecken Sie den Nationalpark und seine Region

Frauke Bennett, **Kanu- und Wandertouren**
www.flusslandschaft-reisen.de
Tel.: 0172/1979316

Mandy Schliemann, **Kanuführerin**
www.wassersport-schwedt.de
Tel.: 0162/3101863

Volker Englert, **Kanuführer**
www.wassersport-schwedt.de
Tel.: 0176/62182044

Stefan Pätzold, **Kanuführer**
www.wassersport-schwedt.de
Tel.: 03332/521195, oder 0173/1724244

Olaf Unger-Urbanowicz, **Kanuführer**
www.wassersport-schwedt.de
Tel.: 03332/510646 oder 0162/9850866

Maik Stendera, **Kanuführer**
www.wassersport-schwedt.de
Tel.: 03332/521864 oder 0173/2407015

Thomas Volpers, **Kanu- und Wandertouren**
www.um-natur.de
Tel.: 0162/1772386

Kerstin Rathgen, **Wander- und Radtouren**
www.erlebnistour-uckermark.de
Tel.: 0162/4600552

Die Nationalpark-Partnerinnen und -Partner im Überblick

Roland Schulz, **Wandertouren**
Auf Anfrage bietet er ganzjährig Führungen für Gruppen durch die alten Wälder der Densenberge, den Gellmersdorfer Forst oder das Weltnaturerbe Buchenwald Grumsin.
www.nature-press.de,
Tel.: 033338 /85411

Sarah Fuchs, **Packeseltouren**
www.packeseltouren-brandenburg. de
Tel.: 0173/6231892

Marina Delzer, **Kräuterwanderungen**
www.gruen-und-wild.de
Tel.: 033338/85411

Isolde Schwarz, **Taiji und Qigong-Exkursionen**
www.bewegte-philosophie.de
Tel.: 030/6146090 oder 0176/92168952

Heike Feix, **Landschaftsyoga**
www.yoga-nandi.de
Tel.: 03332/520932

Susan Krieger, **Von der Rohwolle zum Garn**
wolle@ddha.de,
Tel.: 0151/61457801

Ralf Fangerow, **Kremser und Kutschen**
www.kutsche-kremser.de
Tel.: 0172/9451467

Eckhard Lehmann, **Reit- und Fahrtouristik**
www.urlaub-bei-lehmann.de
Tel.: 03331/21399

Ferienappartements Schweizer Haus, Stolpe
www.schweizerhaus-stolpe.de
Tel.: 033338/85564

Cafe & Pension zum Mühlenteich, Gartz (Oder)
www.pensionzummuehlenteich.de
Tel.: 033332/272

Landhotel Felchow
www.landhotel-felchow.de
Tel.: 033335/30120

Pension und Gasthaus „Zur Linde“, Criewen
www.linde-criewen.de
Tel.: 03332/521498

Anitas Eisstube, Criewen
www.anitas-eisstube.de
Tel.: 03332/267117

Hotel Altstadtquartier und BrauWerk, Schwedt
www.schwedt-hotel.de
Tel.: 03332/835790

Pension und Gaststätte „Dorotheenhof“, Mescherin
www.dorotheenhof-mescherin.de
Tel.: 033332/80726

Gaststätte und Pension „Pommernstube“, Gartz (Oder)
www.pommernstube-gartz.de
Tel.: 033332/86400

Ferienhof zur Tabakblüte, Gartz (Oder), OT-Friedrichsthal
www.ferienwohnung-tabakbluete.de
Tel.: 033332/80716

Tabakfabrik Vierraden
www.kunstbauwerk.de
Tel.: 0174/3979969

Ferienwohnungen Am Froschteich, Angermünde, OT Welsow
hermannhummer@gmail.com
Tel.: 03331/33981

Fahrradcafé Fuchs & Hase, Angermünde, OT Stolpe
www.fuchsundhase-fahrradcafe.de
Tel.: 0152/52143687

MomentUM e.V.
Tourismus und Citymanagement
Region Schwedt - Nationalpark Unteres Odertal
touristinfo@momentum-schwedt.de
www.unteres-odertal.de
Tel.: 03332/25590

Nationalparkladen Criewen

Öffnungszeiten 2021: (Montag geschlossen)
April bis September: Di bis Fr, 11:00 bis 16:30 Uhr,
Sa bis So, 10:00 bis 16:30 Uhr
Oktober bis März: Fr bis So, 11 bis 16 Uhr
Schulferien Land Brandenburg: Di bis So, 11 bis 16 Uhr
An Feiertagen und Veranstaltungen des Nationalparks geöffnet – Änderungen vorbehalten, Auskünfte durch MomentUM e.V.

Nationalparkhaus Criewen (Besucherinformationszentrum)

Öffnungszeiten 2021:
April bis Oktober: Mo bis So, 09 bis 17 Uhr
November bis März: Fr bis So, 10 bis 17 Uhr
In den Schulferien Brandenburgs geöffnet.
www.nationalpark-unteres-odertal.eu, Tel.: 03332/2677244

Öffentlicher Nahverkehr

Busverbindungen der Uckermärkischen Verkehrsgesellschaft mbH:
Linie 465 Schwedt-Criewen-Pinnow-Passow
Linie 468 (Nationalparklinie) Angermünde-Flemsdorf-Criewen-Schwedt
Linie 473 Tantow Bhf-Mescherin-Geesow-Gartz (Oder)
www.wirbewegensie.de, Tel.: 03332/442670

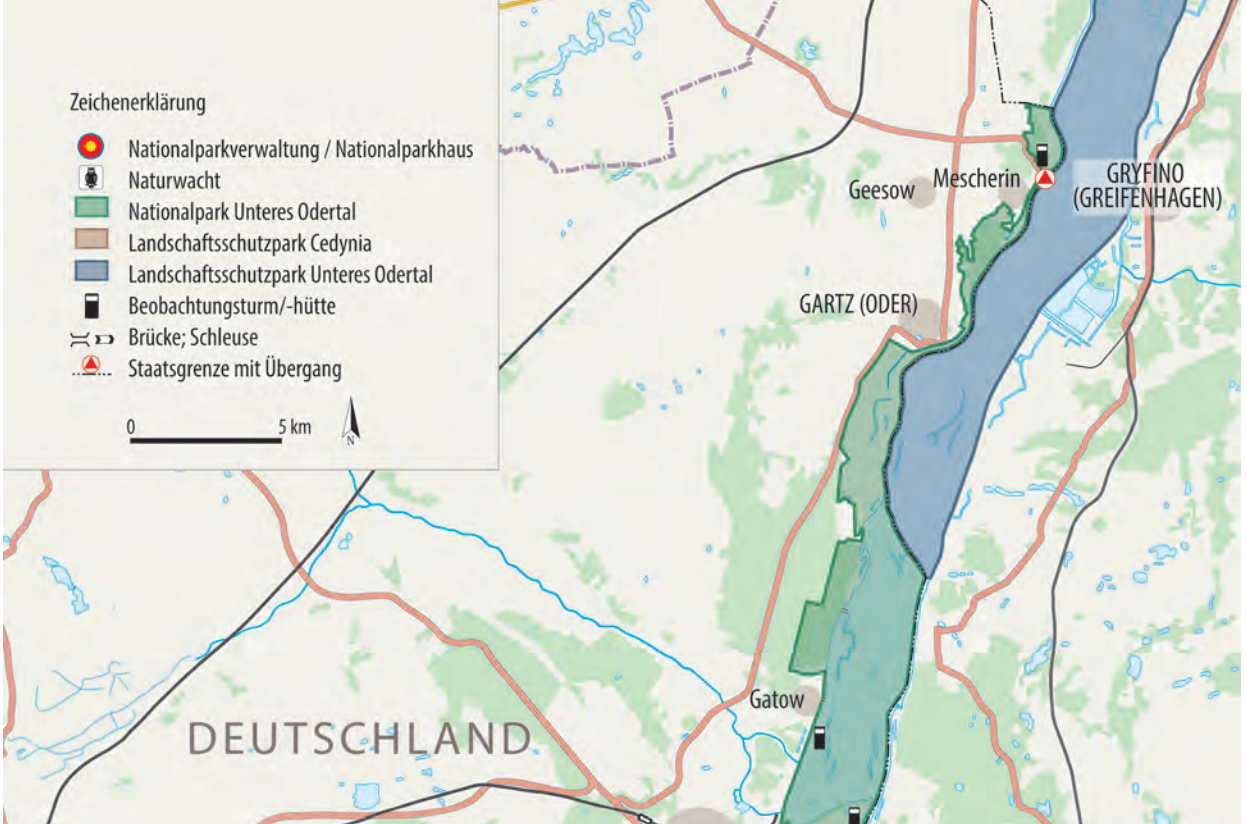
Zeichenerklärung
Nationalparkverwaltung / Nationalparkhaus
Naturwacht
Nationalpark Unteres Odertal
Landschaftsschutzpark Cedynia
Landschaftsschutzpark Unteres Odertal
Beobachtungsturm/-hütte
Brücke; Schleuse
Staatsgrenze mit Übergang
0
5 km
N
Geesow
Mescherin
GRYFINO
(GREIFENHAGEN)
GARTZ (ODER)
Gatow
DEUTSCHLAND

Forschertour

Wanderung

geführte Kanutour

Workshop

Barrierefreiheit

Fahrradwanderung

Sportveranstaltung

Eselwandern

Naturwacht-Veranstaltung

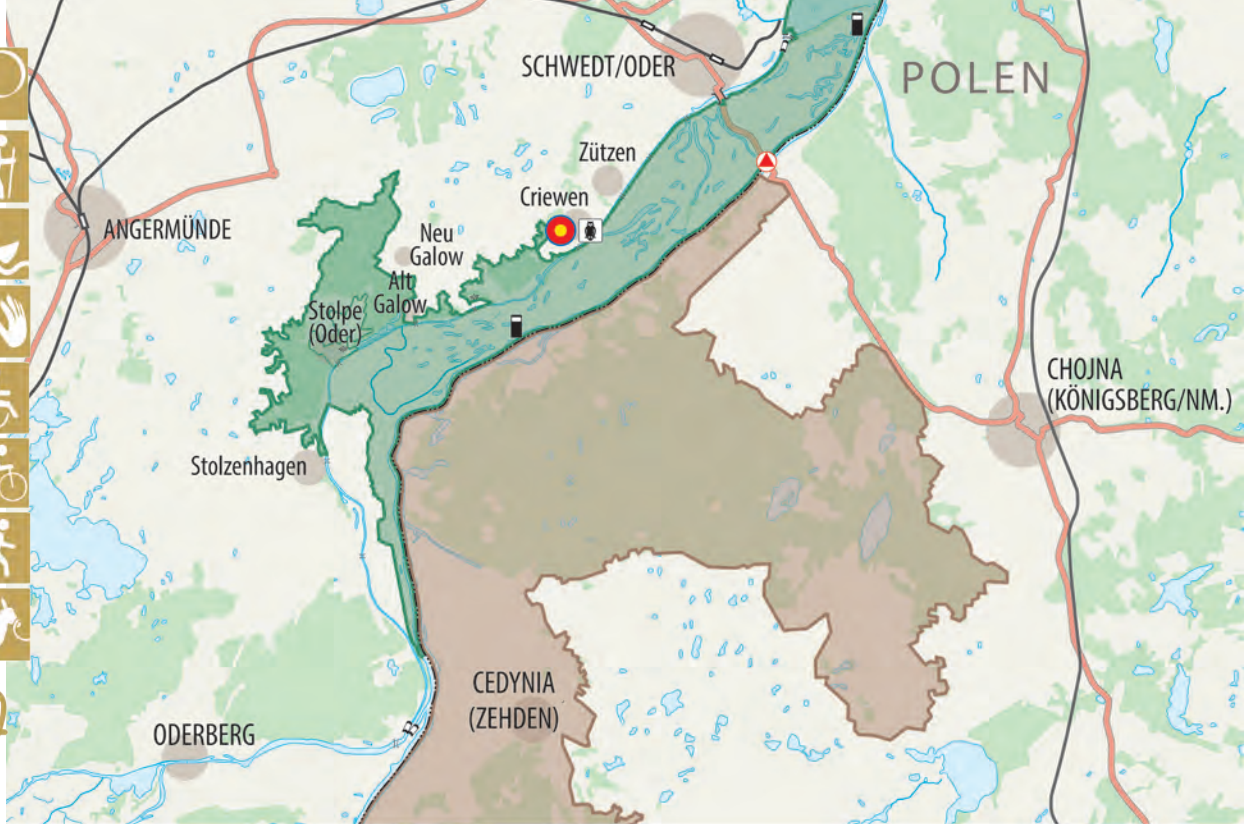

Herausgeber: Ministerium für Landwirtschaft, Umwelt und Klimaschutz des Landes Brandenburg

Redaktion: Nationalpark Unteres Odertal – Verwaltung, Park 2, 16303 Schwedt/Oder
Tel. : 03332/2677-0, Fax: 03332/2677-220
E-Mail: nationalpark-unteres-odertal@nlpvuo.brandenburg.de
www.nationalpark-unteres-odertal.eu
www.natur-brandenburg.de
Gestaltung, Satz & Illustration: Dorina Tessmann, Berlin
Karte: ProLineConcept, Beate Schubert, Berlin

Litho/Druck: LGB (Landesvermessung und Geobasisinformation Brandenburg), www.geobasis-bb.de, Dezember 2020

Natur wacht Brandenburg

Nationalpark Unteres Odertal

Der Nationalpark Unteres Odertal gehört zu den „Nationalen Naturlandschaften", der Dachmarke der deutschen Nationalparks und Biosphärenreservate sowie einiger Naturparks getragen vom Nationale Naturlandschaften e.V.
www.nationale-naturlandschaften.de